MODALITA' D'INTERVENTO ED ELEMENTI DA SALVAGUARDARE

PERIMETRO ZONA A1 CAPOLUOGO (P.P.E.)

CON LE NORME TECNICHE DI ATTUAZIONE SONO AMMESSI I SEGUENTI INTERVENTI:

CON CONCESSIONE E AUTORIZZAZIONE	CON P.P. O P.R.
RESTAURO MONUMENTALE	
RESTAURO TIPOLOGICO	
RISANAMENTO CONSERVATIVO	
RISTRUTTURAZIONE EDILIZIA CON MANTENIMENTO DEI PROFILI	COMPENSI VOLUMETRICI
RISTRUTTURAZIONE EDILIZIA CON MANTENIMENTO DEI PROFILI E ADEGUAMENTO FUNZIONALE	COMPENSI VOLUMETRICI
RISTRUTTURAZIONE EDILIZIA CON ADEGUAMENTO DELL'ASSETTO PLANIALTIMETRICO	COMPENSI VOLUMETRICI RISTRUTTURAZIONE URBANISTICA
RISTRUTTURAZIONE EDILIZIA	RISTRUTTURAZIONE URBANISTICA
STRAORDINARIA MANUTENZIONE	RISTRUTTURAZIONE EDILIZIA E URBANISTICA
RISTRUTTURAZIONE EDILIZIA E DEMOLIZIONE	COMPENSI VOLUMETRICI
PORTICI DA RESTAURARE	
PORTICI E LOGGE DA SALVAGUARDARE CON RISTRUTTURAZIONE	
ELEMENTI PARTICOLARI DA SALVAGUARDARE	
CORTILI	
PROFILI REGOLATORI	

REGIONE LOMBARDIA — PROVINCIA DI BRESCIA

COMUNE DI ORZINUOVI

VARIANTE AL PIANO REGOLATORE GENERALE

STUDIO SUL CENTRO STORICO ALL'INTERNO DELLE MURA VENETE

TITOLO	TAVOLA
ISOLATO 9 10 MODALITA' D'INTERVENTO ED ELEMENTI DA SALVAGUARDARE	8E
	SCALA 1 : 200

coordinamento generale ufficio tecnico comunale

IL ASSESSORE AL URBANISTICA — IL SINDACO — IL SEGRETARIO GENERALE

Arch. TULLIO LAZZ.RINI via Mezzana 10/2 Chiari (BS) tel. Fax 030/711952 — dicembre 1999

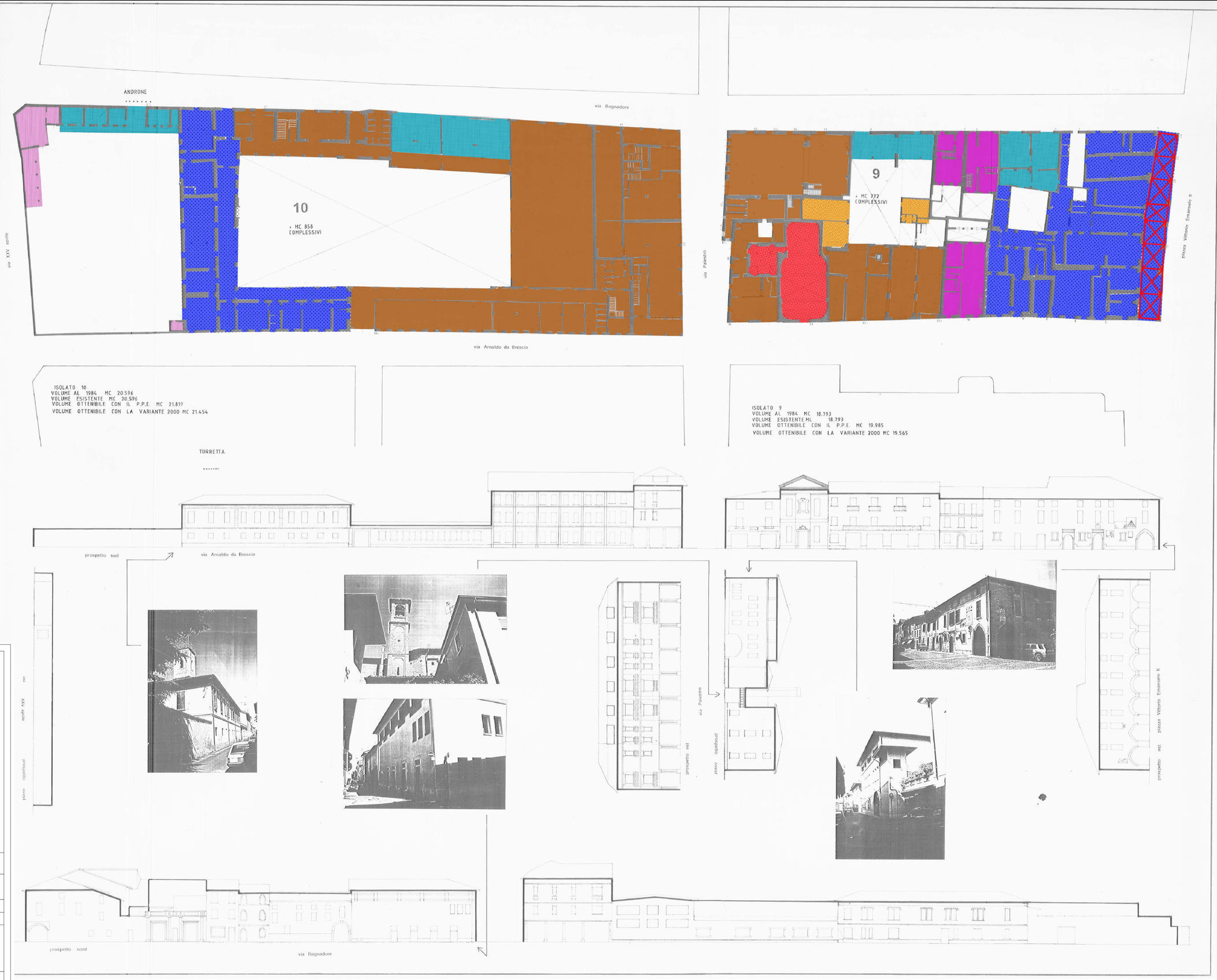

REGIONE LOMBARDIA — PROVINCIA DI BRESCIA

CITTA' DI ORZINUOVI

PIANO DI GOVERNO DEL TERRITORIO

ai sensi della L.R. 11.03.2005, n.12

Variante Generale 2013

3 PIANO DELLE REGOLE

IL SINDACO : — IL SEGRETARIO COMUNALE : — IL RESP. AREA SERVIZI TECNICI :

ADOTTATO	PUBBLICATO	CONTRODEDOTTO	APPROVATO
Delib. n. del	dal al	Delib. n. del	Delib. n. del

GRUPPO DI LAVORO

- Dott. Arch. **Tullio Lazzarini** (aspetti territoriali e urbanistici)
- **Professione Ambiente Studio associato** (aspetti ambientali)
- Dott. Geol. **Guido Torresani** (aspetti geologici idrogeologici e sismici)
- Dott. Ing. **Gianandrea Delindati** (coordinamento comunale)

DISCIPLINA DEGLI INTERVENTI NEI NUCLEI DI ANTICA FORMAZIONE

MODALITA' D'INTERVENTO

all'interno delle mura venete nel capoluogo

3.3.1.E

DATA : MARZO 2014 — SCALA : 1 : 210

arch. TULLIO LAZZARINI via Mezzana 10/2 - Chiari (BS) - Tel/Fax 030711952 e_mail : arch.lazzarini@virgilio.it