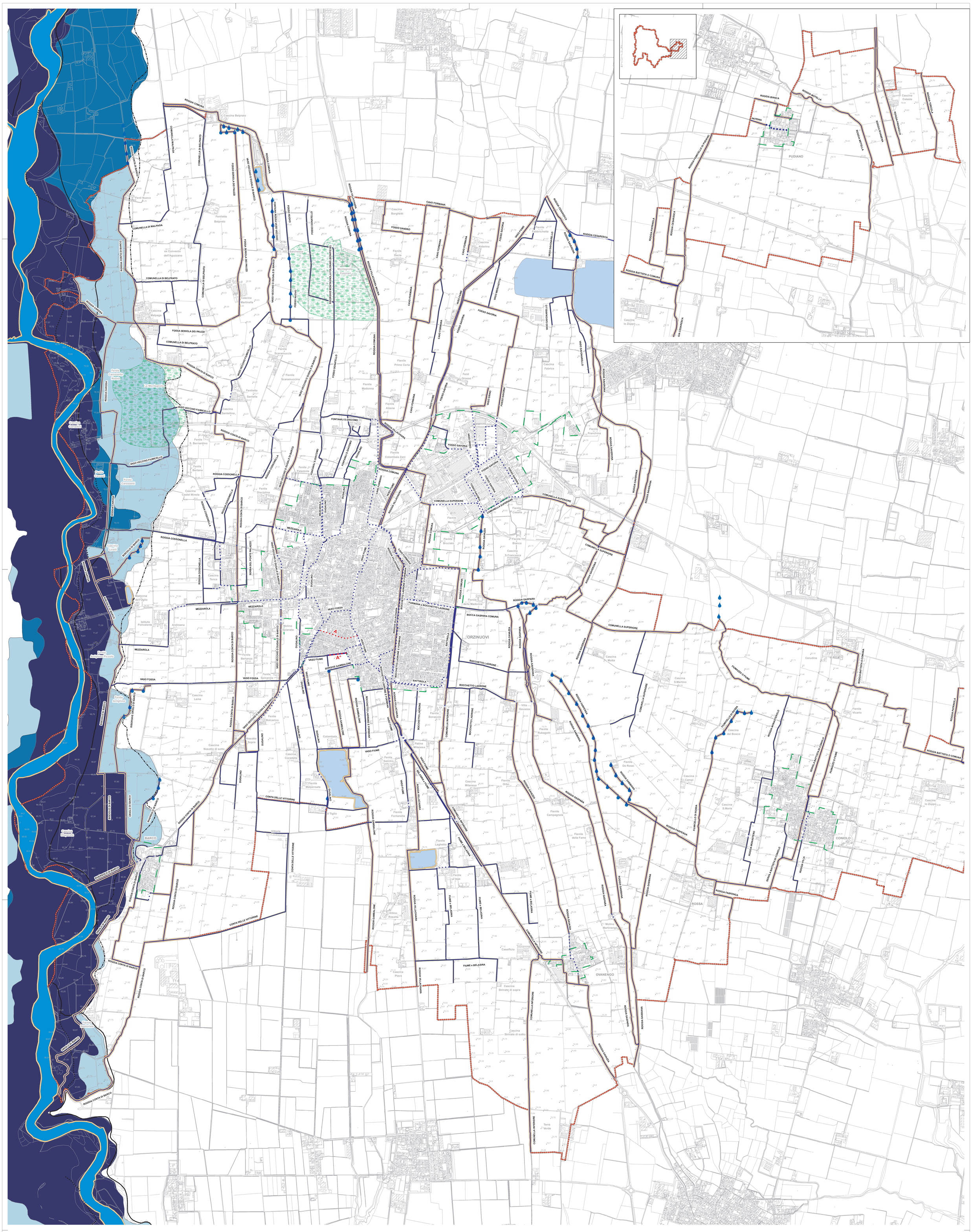

COMUNE DI ORZINUOVI

PROVINCIA DI BRESCIA

STUDIO DEL RETICOLO IDRICO MINORE
DEL TERRITORIO COMUNALE
ai sensi dell'art. 3 comma 114 della LR 1/2000
LR 25 gennaio 2002 n. 7/7868 e succ.
DGR 4229/2015 e DGR del 18/12/2017 n. X/7581

INDIVIDUAZIONE DELLE FASCE DI RISPETTO DEI CORSI D'ACQUA

Scala 1 : 10.000

0 500 1000 Metri

N

Riferimento cartografico : aereofotogrammetrico aggiornato 2017

TAV. 2A

Data : Ottobre 2018

Studio di Geologia DOTT. GUIDO TORRESANI

25034 - ORZINUOVI (BS) - Via Giordano Bruno, 44

tel 030 4197172 email : torresani.geologo@gmail.com

Collaborazione Geol. DAVIDE PEZZOTTI

Legenda

Confine comunale

Limite del tessuto urbano consolidato

Fasce di rispetto sui corsi d'acqua

Fascia di rispetto 10 m a partire dal piede dell'argine esterno *
Aste principali di deflusso

Fascia di rispetto 5 m a partire dal piede dell'argine esterno *
Tratti di aste principali interne al tessuto urbano consolidato
e derivazioni a bocca libera dalle aste principali

(* le fasce di rispetto sono rappresentate cartograficamente in via approssimativa e dovranno essere identificate puntualmente sul terreno)

Corso d'acqua intubato
Fascia di rispetto di 1 m misurata a partire dalla proiezione sul terreno del margine esterno del canale intubato

RETICOLO IDRICO PRINCIPALE

Fiume Oglio

RETICOLO IDRICO MINORE

Corso d'acqua a cielo aperto
(Aste principali di deflusso e derivazioni a bocca libera)

Corso d'acqua intubato

A — Tratto di corso d'acqua da stralciare dal RIM successivamente alla realizzazione del tratto di corso d'acqua A° che apparterrà al RIM

A° — Tratto di corso d'acqua da realizzare e inserire nel RIM

Bacini idrici (laghetti di cava dismessi)

Risorgive

Aree umide : zone depresse con falda subaffiorante

Delimitazione delle fasce fluviali relative al "Progetto di Piano stralcio per l'Assetto Idrogeologico (PAI)"

Limite esterno della Fascia C

Limite tra la Fascia B e la Fascia C

Limite tra la Fascia A e la Fascia B

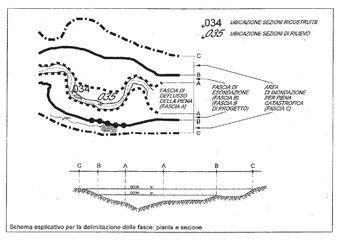

Piano di gestione del Rischio di Alluvioni (PGRA) approvato con DPCM 27 Ottobre 2016

Ambito Territoriale RP

Aree potenzialmente interessate da alluvioni frequenti (aree P3/H)

Aree potenzialmente interessate da alluvioni poco frequenti (aree P2/M)

Aree potenzialmente interessate da alluvioni rare (aree P1/L)